

Madrid 22 de Set de 1760

ttb

Enu Ar.^{to}

Don Juan de S.

1^a 45-14-

Informe el Sr. D. Juan. D. Juan. Berino de esta Villa
Cau.º comisario de

Quartel Dice que con arreglo al plan que presenta
esta labiando solo en la planta Casa el sitio
de unas Casas que le pertenecen en la Calle
de s. Juan travesera de la de San carriel a la

En consecuencia de Orden de V. M. para poder cumplir lafachada
del Decreto ante
ced.ª para la principal.
tricar la dilig.ª q.ª
es la q.ª resulta de Sup.ª a. 62.ª se niva conceder la licencia
Declaray.ª del V.º
de Obras, por lo q.ª correspondiente, precediendo las Diligencias
no seme ofrece re
para Eng.ª V.ª J.ª que estan prevenidas y se practican en seme
le conceda la li
cencia q.ª pide a
Estas partes

El Conde de Campo
de Haro

Ayuntamiento de Madrid

Ayuntamiento de Madrid
Llela, sebio y Reconozo El Cnucado

Hecha
El. 8.

Dr Francisco

Don

Ca
Sup.



Dada en los paches de oficio quatro dias

SELO QVARTO. AÑO DE
MIL SETECIENTOS Y SE
SENTA.

Ala Le codeles

N La Villa de Madrid a

Veintey seis dias del mes de Sep.
año de mill setecientos y sesenta,
Yo Ambrosio de Negrete, Conde
de Campo Alar, Cauallero del orden de
San tiago, Ministro de la R. Junta de
Abastos, capitular de esta dha Villa y
Comisario del quaxtel de S. Luis,
vista del Memorial que precede, y Remision
hecha a su senoria por Madrid con fecha de
veintey dos del corriente, para efecto de
ver y reconocer el sitio y casa que dho me-
morial expresa, Nombro a Juan Duran,
Maestro de Obras y Alarife de esta Refenda
dha, quien lo aseptu: En su consequen-
cia quando en la Calle de S. Juan tra-
bessa de la de foncarral ala de Otraleza
della, sebio y Reconosio el Enunuiado sitio

Ayuntamiento de Madrid

Ala S.

y Casa, y por no haver encontrado en
la consuecion' de la fachada que se so-
lizua impedimento alguno, por dho.
señor se mandaron tirar los Cordeles,
y en su cumplimiento dho. Manife lo
Escriui en esta forma: La Enuncia

da fachada de dha Casa, tirada la cuer-
da por la Mexida Calle de S. Juan, de dha

Casas que pertenecieren a la misma parte que
pide, hasta las que corresponden a los
Padres Agonizantes de la Calle de Anocha

esta corte, tubo de linea quarenta y
un pies y medio; Tirados que fueren

los dhos Cordelos en la tirada fachada
(la qual esta enpujada) Vexer. To el

no a Manuel Pan y Agua. Maestros
de Obra de los Aprouados p' el consejo,

que es quien ha de Escribir la annua
Especificada, Obuenga Licencia expresa

de Madrid, sin cuyo Requisito no se de prin-
cipio, y obuenida obene en esta onada y

Polua, hauiendo saca la guerra y el mor

ues al campo, y enlo van latoranues de
ha facha da, Como tambien' que leuanta da
que sea una bara de la superfue, nota
Continue porque primero de' abro' aue' sea,
para su nuevo Reconozim^{to}, de todo lo que
enterado dho Manuel Pan y Agua des
pudiò fhaa prompto à su obedezim^{to}; dho
Capitular y Alarife lo firmaron Noel
Infrascripto de dha Comision en fee
dello. = Juan Duran
El Conde del campo
de Blanes

No desob.
supres. como d. desob.
Antonio Fran. Figueroa



Para despachos de oficio quatroientos

**SELLO QVARTO. AÑO DE
MIL SETECIENTOS Y SE
SENTA.**

*Se fabrica a Caraca y en
la parte Calle de San Juan*

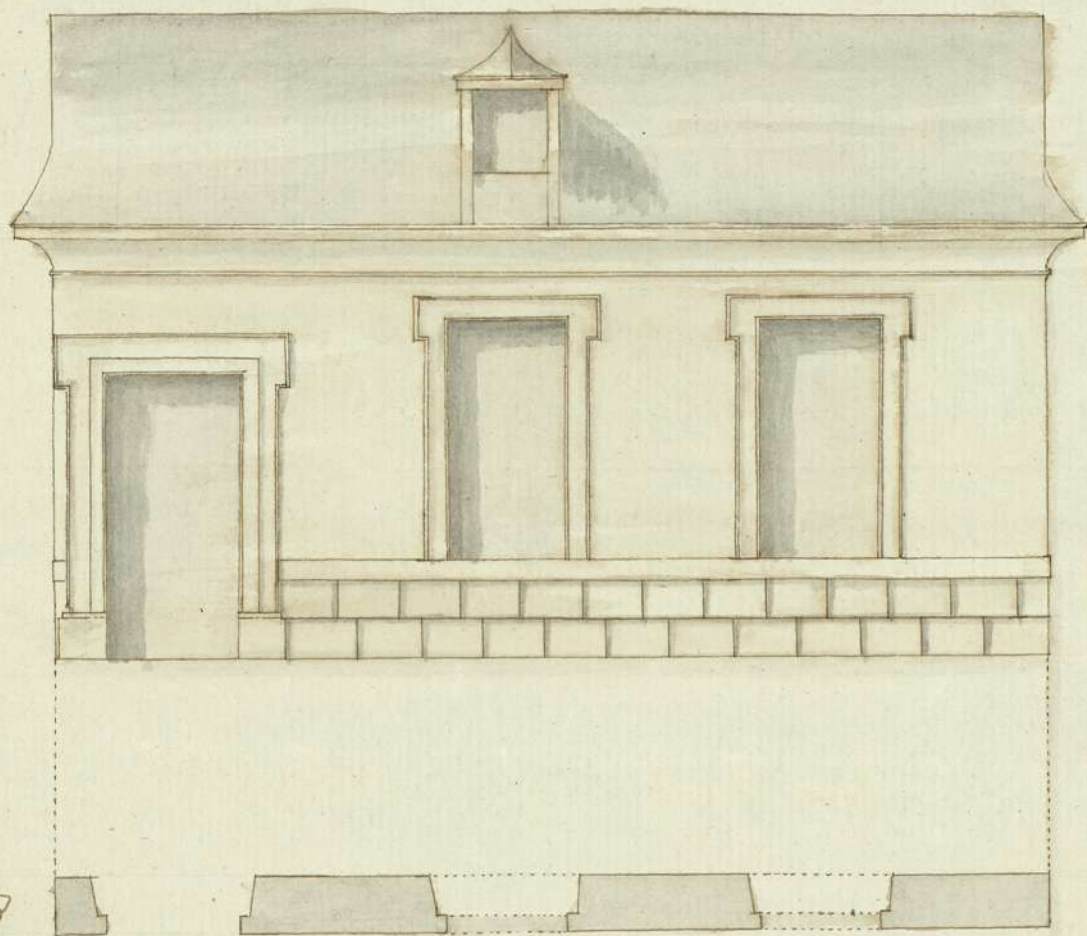

Manuel Lury Hoya

Fachada. Calle de San, Juan.

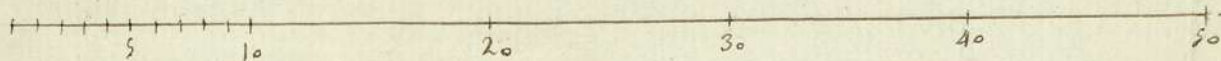

Ayuntamiento de Madrid

1-45-74