

Revista GRAFICA DE
EL *Nacional*

DOMINGO 1º DE MAYO DE 1938



TEHUANA

ESTUDIO FOTOGRAFICO DE ATONIO CARRILLO Jr.



El señor Presidente de la República, general de división Lázaro Cárdenas, rodeado de los miembros de su Gabinete durante el Acuerdo Colectivo que tuvo lugar en el Palacio Nacional el día 26 del actual. En este acuerdo se trataron importantes asuntos administrativos y los planes de trabajos que habrán de incrementarse en el transcurso del presente año.



Los miembros del Consejo Nacional Directivo y del Comité Central Ejecutivo del Partido de la Revolución Mexicana, encabezados por el licenciado Luis I. Rodríguez, Presidente de este organismo, hicieron una visita al Jefe del Ejecutivo en sus oficinas del Palacio Nacional, para significarle su colaboración con el gobierno que representa.



La fiesta charra que tuvo lugar en el Estadio, el domingo anterior, dejó una honda impresión de mexicanismo y alegría entre todos los concurrentes. Numerosos y apuestos jinetes tomaron parte en este festival, y la señorita Alicia Ortega que ejecutó admirablemente vistosos floreos con el lazo.



Un grupo de senadores y diputados ofreció una comida al doctor Francisco Castillo Nájera, Embajador de México en los Estados Unidos, antes de su regreso a este país, en reconocimiento a su importante labor desarrollada cerca de la Casa Blanca, en relación con el asunto del petróleo.



Grupo de caballistas que tomaron parte en el recorrido hípico organizado por la Ayudantía de la Presidencia de la República, encabezados por el señor Tte. Cor. Ignacio M. Beteta, momentos antes de iniciarlo.

EDITORIAL GRAFICO



Aristocracia

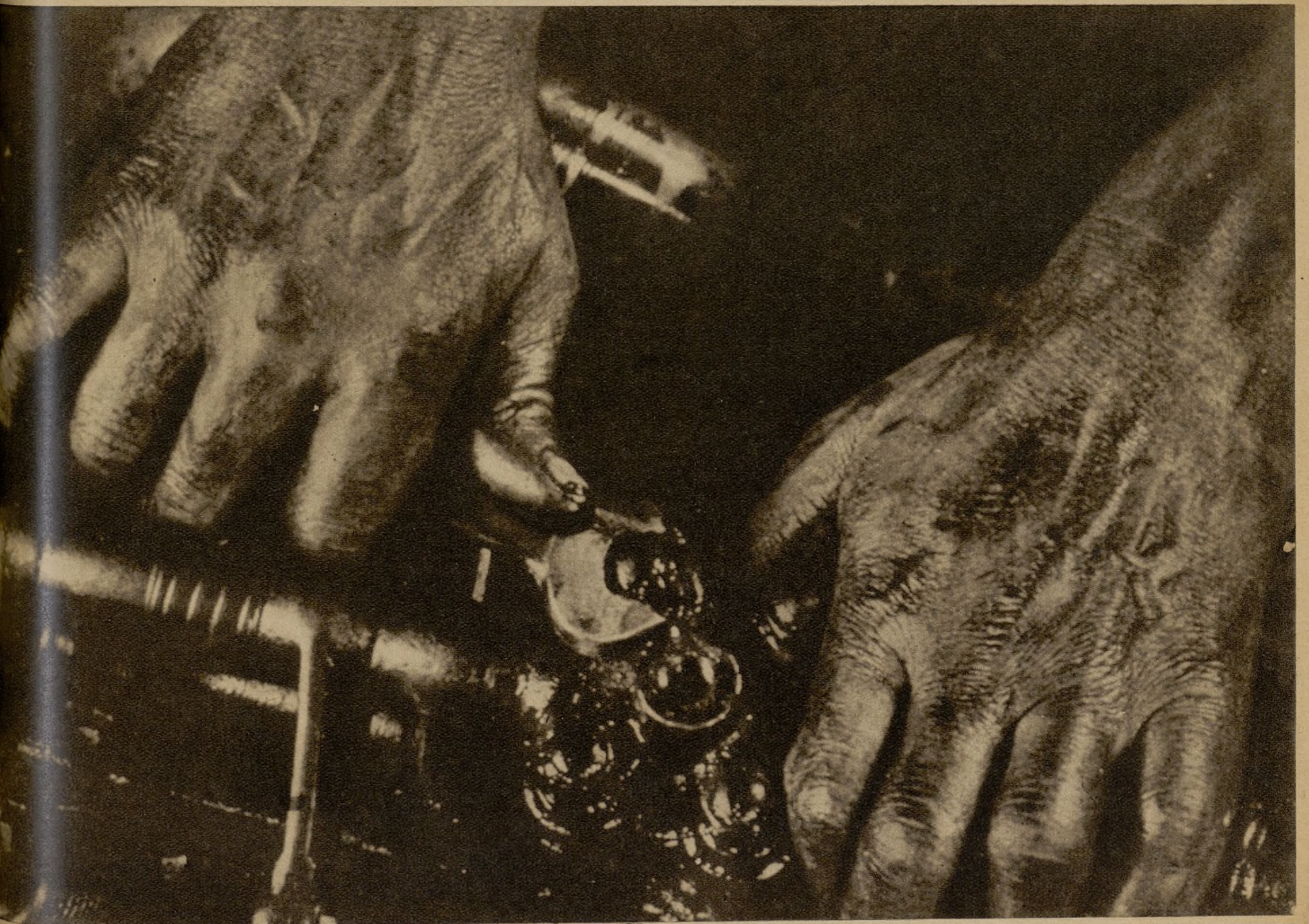

DEMOCRACIA



Enrocamiento de la cortina del lado de aguas abajo.



Excavando para ligar el terraplén con el terreno.

LAS OBRAS DE RIEGO EN EL ESTADO DE SAN LUIS POTOSÍ LA PRESA ALVARO OBREGÓN

EL Gobierno de la República inició el año de 1935 las obras de construcción de la Presa Alvaro Obregón, para aprovechar la corriente del río Alaquines, cuyas aguas broncas se aprovecharán en el riego de QUINIENTAS OCHENTA HECTAREAS de tierras situadas en el Municipio de Cárdenas, de la propia Entidad, en beneficio de los campesinos de la Colonia Alvaro Obregón, eficientemente comunicada con los centros consumidores de sus productos, por medio del Ferrocarril México-San Luis Potosí y la carretera Cárdenas-Alvaro Obregón.

Las fotografías que ilustran esta plana muestran el considerable adelanto obtenido hasta la fecha en las mencionadas obras, cuyas características son las siguientes:

Cortina de tipo mixto, construida de tierra y grava, con altura de 29 metros, por 340 metros de longitud y 6 metros de ancho en la corona; volumen de las terracerías, 321,100 metros cúbicos; excavación, 61,300 metros cúbicos; enrocamiento, 52,800 metros cúbicos; vertedor, lateral de cresta fija; costo de la cortina, \$1,162,548.00; costo de la obra de toma, \$54,696.00.

Se espera terminar las obras de este importante sistema de riego en el curso del presente año, con el fin de beneficiar en el plazo más corto a los pobladores de la zona, cuyas tierras serán dedicadas principalmente al cultivo del algodón.



Conexión con el terraplén.



Ampliación a la entrada del túnel.



Aspecto de la construcción del vertedor de demasías.



Equipo para el acomodamiento y consolidación de la tierra.



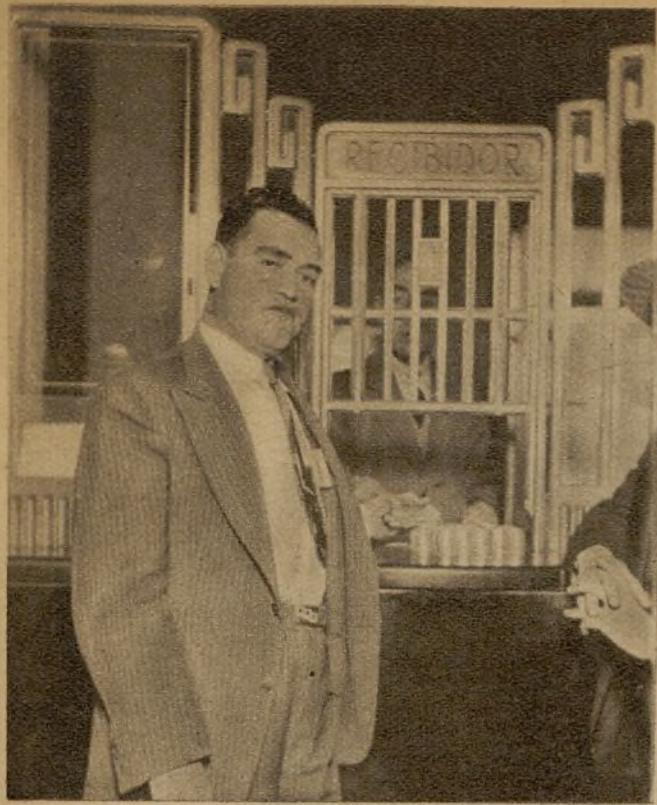

El señor Rafael Negrín, Tesorero de la Unión de Empleados de Restaurantes y Similares, haciendo entrega de la cantidad de mil pesos, en el Banco de México, aportación por el mes de marzo, con que este organismo sindical contribuye para el Fondo de Redención Nacional.



Una comisión de niños de la Escuela "República de Guatemala", de Coyoacán, D. F., haciendo entrega de los fondos colectados entre sus compañeros, para el pago de la deuda petrolera.

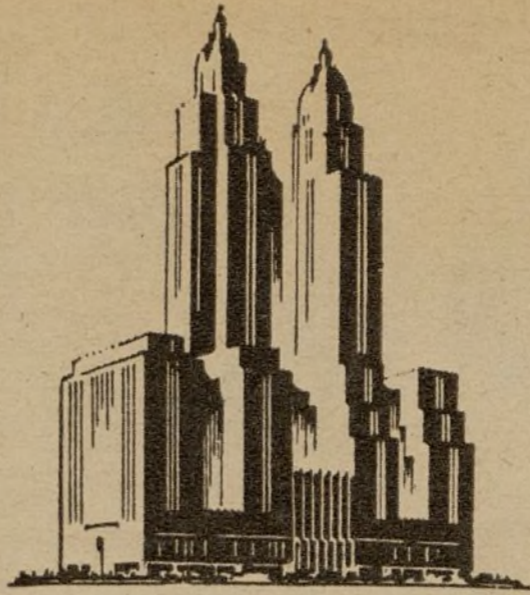

El mas distinguido centro social, artístico y comercial de Nueva York. Varios restaurantes con distintos menus, precios y entretenimientos. En las Torres, completos y suntuosos departamentos para vida de hogar.

Tarifa por día:	Tarifa por mes:
Para uno, desde \$7.00	Para uno, desde \$175.00
Para dos, desde \$10.00	Para dos, desde \$220.00

SERVICIO ESPECIAL
PARA LOS HUÉSPEDES DE HABLA ESPAÑOLA

THE WALDORF-ASTORIA

Park Avenue y Calle 50 · New York City



**LABIOS
CUAL ESTOS
JAMAS SE
DESPRECIAN**



Idilios de amor cuentan con sus labios—aquellas en resalta suavidad y juventud que usan MICHEL.

Hay lapices labiales que agitan y resecan los labios, diferencia con el MICHEL. Mantiene los labios suaves de una criatura. Sus encantadores matices hacen resalta la belleza del cutis, la profundidad de los ojos, el encanto la dentadura. El Lápiz MICHEL se esparce con uniformidad asombrosa. Descubra los matices de MICHEL por sí mismo.

SIETE MATICES SEDUCTOR
Blonde · Brunette · Cherry · Capucine · Raspberry · Scarlet

Tamaños:
De Luxe · Grande · Popular
Para completar su aderezo facial, Polvo Facial, el Colorete Adherente, Cosmétique para los ojos, impermeable que no causa escozor, todos de MICHEL.

Michel

LAPIZ LABIAL
OFERTA ESPECIAL DE INTRODUCCIÓN

Agencias Foráneas Asociadas S. A.
Apartado Postal No. 2509,
México, D. F. Dep. 4.
Incluyo 40 cts. para que envíe un Lápiz Michel para labios, tamaño de introducción, en matiz
Nombre
Dirección
Regs. Nos. 5,164, 7,328, 5,7563. T. D. S. P. Prop. 11,130.

Las hijas del señor general Maximino Avila Camacho, Gobernador del Estado de Puebla, ofrecieron un te en su residencia a un grupo de excursionistas americanas.

En la Colonia Anzures se reunieron los contingentes obreros pertenecientes a la C. T. M., para recibir los guiones que portarán durante el desfile deportivo militar del día 10 de mayo.



ASPIRA
la cámara

Trabajo
senta un

RIOS
ESTOS
AS SE
ECIAN



cuentan co
cuyos labios
uellas en
y juventud
EL.
oiales que ag
os labios.
el MICH
ios suaves
ura. Sus enc
hacen res
utis, la prof
s, el encanto
Lápiz MICH
uniforme
scubra los
L. por sí mis
SEDUCTOR
• Cherry • V
erry • Scarle
ños:
nde • Popula
erezo facial,
rete Adheren
ojos, imperme
r, todos de m

he

LABIA

DE INTRODUC
eas Asoci
A.
l No. 2509.
ep. 4.
para que
Michel p
de intro
4, 7,328, 5
P. Prop.
30.



ASPIRACION.—Magnífico estudio fotográfico del artista de la cámara J. Tunbridge, quien con exquisitez logró plasmar en la placa esta bella figura de mujer.



Trabajo fotográfico, realizado con maestría, que nos presenta un bonito ejemplar de ave trepadora, libre ya de la nostalgia de la lejana selva.



Este grupo de pequeños felinos de Angora parece que se puso de acuerdo para posar ante la cámara fotográfica luciendo la seda de sus pieles y la viveza de sus ojos claros.

FIGURAS



Hedy Lamarr, hermosa artista de la pantalla, a quien pronto verá el público en sus nuevas creaciones, viste con elegancia un suntuoso traje de noche.



Señorita Lupita Bautista OFarril, hija del senador Gonzalo Bautista y de su esposa, la señora María O'Farril de Bautista, que celebró sus quince años el día 20 de este mes.

NERVIOSON

El tónico preferido. — Se vende en todas las Farmacias.—Reg. 12047. D. S. P. — Prop. 16091.



Los señores licenciado Luis I. Rodríguez, Presidente del Comité Central Ejecutivo del P. R. M., y Silvano Barba González, que presidió el Comité Ejecutivo del desaparecido P. N. R., acompañados de sus colaboradores y de un grupo de diputados, después de la comida que les fue ofrecida por el Bloque de la Cámara Popular.

DELGADINA

Para combatir la obesidad, sin poner en peligro la salud: Se vende en todas las Farmacias. Reg. 17308. D. S. P.—Prop. 6848.



La actriz cómica Fanny Brice, fue sorprendida por la cámara en los momentos en que se acomodaba los patines, para interpretar una de las escenas en la película "Bonbón".

HORAS DEDICADAS AL CUIDADO DE SUS MANOS
NI UN MINUTO A SUS ENCÍAS ENFERMIZAS

-OTRA "MARTIR DENTAL" EN CIERNES-



Con cuanta frecuencia el descuido lleva a verdaderas tragedias dentales
Preste a sus encías la benéfica ayuda de Ipana y masaje

Con cuanta frecuencia el descuido lleva a verdaderas tragedias dentales... Preste a sus encías la benéfica ayuda de Ipana y masaje.

"¡Qué manos tan lindas!", exclaman sus amigos, y es natural, les dedica horas de cuidado y paciencia. Pero hay que ver su sonrisa, opaca y sin atractivo—y entonces con qué rapidez se desvanece su encanto y su belleza.

¡Lástima! Y, sin embargo, hay millares que como ella podrían tener una sonrisa radiante, unos dientes blancos y brillantes, si hubieran sabido la importancia de cuidar sus encías. Qué precio tan caro hay que pagar por un descuido. Lástima que no hizo caso del "cepillo rojo".

Alerta con el "cepillo rojo".

Si su cepillo se tiñe, vea inmediatamente a su dentista. Con frecuencia dirá que los métodos modernos son los responsables de la pérdida de sus encías, y generalmente su consejo será: "¡Cuide sus encías con Ipana y masaje!". Ipana y masaje están indicados especialmente para conservar sus encías firmes y sanas, sus dientes limpios y brillantes. Después de cepillar sus dientes, dé con otro poquito de Ipana masaje a sus encías. Empezará hoy mismo y verá que su sonrisa se vuelve otra vez con sus dientes limpios y brillantes.

Reg. No. 5629 T- D. S. P. Prop. No. 12.651.

Recuerde:



IPANA
PASTA DENTIFRICA



El doctor José G. Parrés, Secretario de Agricultura y Fomento, haciendo una visita a la Plantación de Moreras de Coyocacán, D. F., dependiente de la Comisión Nacional Sericícola.

PARA SU TOS PATOS

Reg. 19005 D. S. P. Prop. 11201

De venta en todas las farmacias



La Exposición Internacional de 1929, celebrada en Sevilla, fue el primer objeto de estudio de exploración en las zonas marítimas del Estado nacional de preparación en el Territorio Cautivo Roo por haber sido el primer explorador hacia el exterior.



Feas Pe Piel Obsc

Quitelas. No hay necesidad de recurrir a las aplicaciones de su cutis, cuantas aplicaciones de esta blanca crema "Blanqueador de la cara" elaborada por la casa Stillman's, cantes de los productos de la mayorará notablemente.

En todas las farmacias y droguerías, en breve notará el efecto de esta crema ha blanqueado su cutis, limpiado su pureza y ha hecho parecer alguna de las pecas, imperfecto. Lo del primer paso serán que el.

Blanqueador de la cara. Es la crema que Ud. necesita para el cutis blanco, terso y sin manchas por prescripción médica. Droguerías y Boticas.

Reg. No. 16106 D.S.P. Prop. The Stillman Co., fabricantes de

BELLA AURO

Distribuidores: Bauer & Black de Durango No. 100 México

Exposición Internacional de 1929, celebrada en Sevilla, fue el primer objeto de estudio de exploración en las zonas marítimas del Estado nacional de preparación en el Territorio Cautivo Roo por haber sido el primer explorador hacia el exterior.